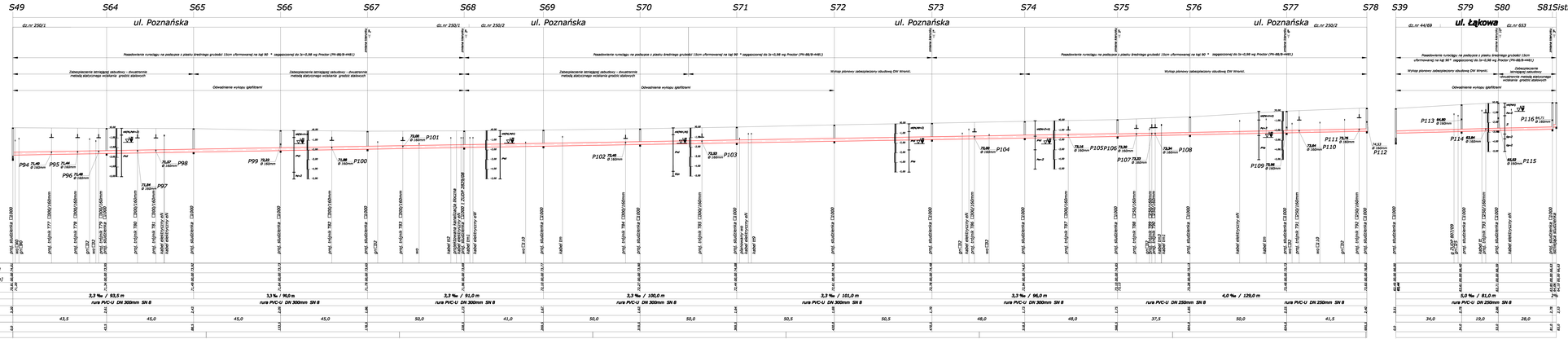

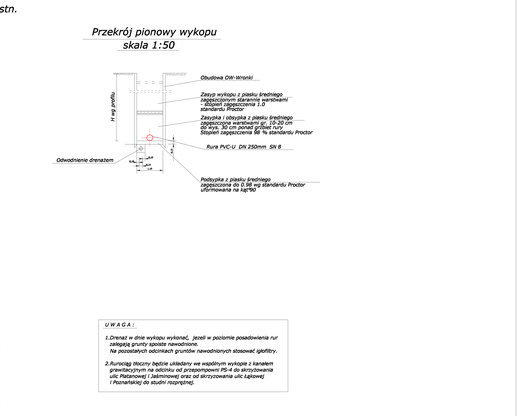

Przekrój pionowy wykopu
skala 1:50

U W A G A :

1.Drenaż w dnie wykopu wykonać, jeżeli w poziomie posadowienia rur zalegają grunty spoiste nawodnione.
Na pozostałych odcinkach gruntów nawodnionych stosować igłofiltry.

2.Rurociąg tłoczny będzie układany we wspólnym wykopie z kanałem grawitacyjnym na odcinku od przejempowni PS-4 do skrzyżowania ulic Platanowej i Jałtańskiej oraz od skrzyżowania ulic Łąkowej
(Poznańskiej do studni rozprężnej.